1С:ПРЕДПРИЯТИЕ 8

1С:Управление Автотранспортом

«1С:Управление Автотранспортом» обеспечивает комплексную поддержку бизнес-процессов в транспортных организациях и подразделениях, позволяет получать и использовать информацию, необходимую для принятия управленческих решений и обеспечения учета деятельности организации. Благодаря архитектуре платформы «1С:Предприятие 8», бизнес-процессы программного продукта прекрасно адаптируются под потребности предприятия. Важным достоинством решения является возможность его легкой интеграции с программными продуктами фирмы «1С» на платформе «1С:Предприятие 8»

«1С:Управление Автотранспортом» включает в себя следующие функциональные модули:

- Диспетчерская
- Учет заказов
- Формирование заданий
- Обработка путевых листов
- Учет ГСМ
- Выдача ГСМ
- Расчет нормативного расхода и списание ГСМ
- Загрузка отчетов процессинговых центров по детализациям заправок
- Ремонтная зона
- ПТО
- Ведение данных о парке транспортных средств
- Учет агрегатов, шин, аккумуляторов
- Планирование проведения ТО
- Учет регистрационных документов
- Расчет стоимости оказанных услуг
- Формирование соответствующих документов
- Финансовый блок

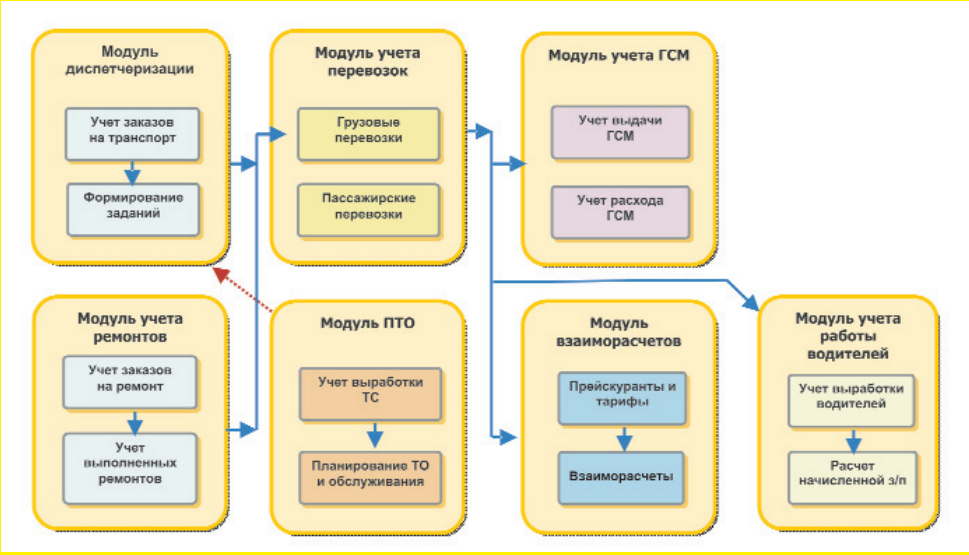

Функциональные модули программы «1С:Управление Автотранспортом»

Основные достоинства программного продукта

- Единая картотека транспортных средств
- Удобный поиск транспортных средств, как по государственным, так и по гаражным номерам
- Возможность использования предварительно заполненного справочника моделей транспортных средств (более 500 моделей) с заполненными нормами расхода ГСМ
- Возможность закрепления за одним автомобилем неограниченного количества оборудования и прицепов
- Простота предварительного просмотра всех печатных документов с возможностью экспорта во внешние форматы (txt, xml.)

Диспетчерская

Основная задача модуля – работа с заказами на автотранспорт, оформление заданий на перевозки и обработка путевых листов. Система позволяет принимать заказы от сторонних организаций и от подразделений компании. Удобный графический интерфейс позволяет легко распределять заказы по автомобилям и выписывать путевые листы. Возможность отслеживания состояния выполнения заказа служит для контроля работы отдела и помогает в принятии решений.

При оформлении заданий и выписки путевых листов диспетчер видит всю оперативную картину состояния парка с учетом ремонтов и планируемого технического обслуживания, что позволяет существенно снизить временные затраты и уменьшить количество ошибок при оформлении документов.

Основные достоинства модуля

- Отслеживание состояния заказов и заданий
- Принятие заказов от организаций и подразделений
- Удобный графический интерфейс для распределения заказов по автомобилям

Учет ГСМ

Модуль «Учет ГСМ» позволяет автоматизировать операции поступления и выдачи ГСМ, расчет нормативного расхода ГСМ. Методика расчета нормативного расхода реализована в полном соответствии с приказом министерства транспорта. Возможности настройки таблицы зависимости нормативов от температуры значительно облегчают работу при расчете путевых листов в регионах с часто меняющимися сезонными температурами.

Система позволяет учитывать следующие варианты выдачи ГСМ:

- За наличные
- Со склада предприятия
- По пластиковым картам
- По талонам

Возможность загрузки данных процессинговых центров по детализации произведенных заправок ГСМ облегчает контроль ошибок и помогает выполнять сверки с АЗС.

Основные достоинства модуля

- Возможность использования взаимозаменяемых аналогов ГСМ
- Учет различных видов топлива на одном автомобиле
- Загрузка данных процессинговых центров
- Учет различных вариантов выдачи ГСМ
- Настройка таблицы зависимости нормативов расхода ГСМ от температуры

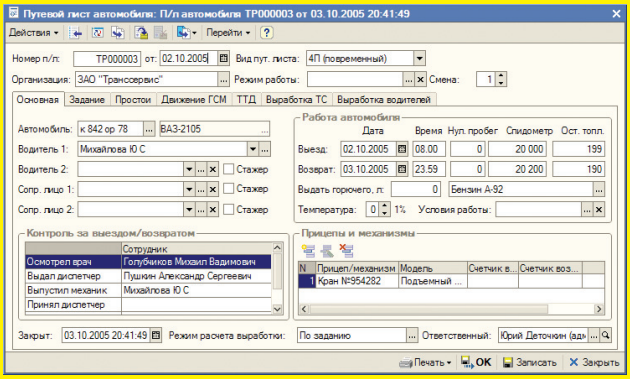

Путевой лист автомобиля

Ремонтная зона

Программа позволяет вести обработку заказов на ремонт и сервисное обслуживание транспортных средств, позволяя планировать как ресурсы ремонтной зоны, так и ресурсы свободных автомобилей. Использование справочника временных нормативов повышает производительность и эффективность работы: проще назначать и соблюдать время ремонтов транспортных средств, можно более рационально использовать ресурсы и избегать выполнения ненужной работы.

Основные достоинства модуля

- Быстрое оформление заявок на ремонт, с выводом информации на печать
- Контроль сроков выполнения работ
- Гибкая настройка базовых временных нормативов
- Отслеживание статуса документа (заказ – ремонтный лист)

Производственно-технический отдел (ПТО)

Основная задача модуля – управление данными о парке транспортных средств. Программа позволяет вести учет установленных шин и аккумуляторов, автоматически рассчитывать пробеги и наработку транспортных средств, агрегатов, спецоборудования. Использование этой информации существенно упрощает планирование технического обслуживания парка. Разработаны возможности для учета и контроля сроков действия документов водителей и транспортных средств (полисы ОСАГО, медицинские справки, талоны тех. осмотра и т.д.)

Финансовый блок

Система позволяет на основании данных путевых листов и товарно-транспортных документов рассчитывать стоимость оказанных услуг и формировать соответствующие документы. При расчете используется справочник прейскурантов и тарифов на транспортные услуги, обладающий гибкими возможностями настройки:

- 4 уровня поиска в прейскурантах: по контрагентам, маршрутам, моделям и типам ТС
- Широкие возможности настройки тарифов от объема выполненной работы
- Учет ограничений для минимального объема работы
- Настройка тарифов в произвольных валютах

4 601546 028877

Распространение программного продукта ведется партнерами фирмы «1С»

Фирма "1С"
Москва, ул. Селезневская, 21
Тел.: (495) 737-92-57
Факс: (495) 681-44-07
www.1c.ru, 1c@1c.ru

"1С-Рарус"
Москва, ул. Чаянова 15/5
Тел./факс: (495) 250-63-93
www.rarus.ru, 1c@rarus.ru